

ZALACZNIK NR 1

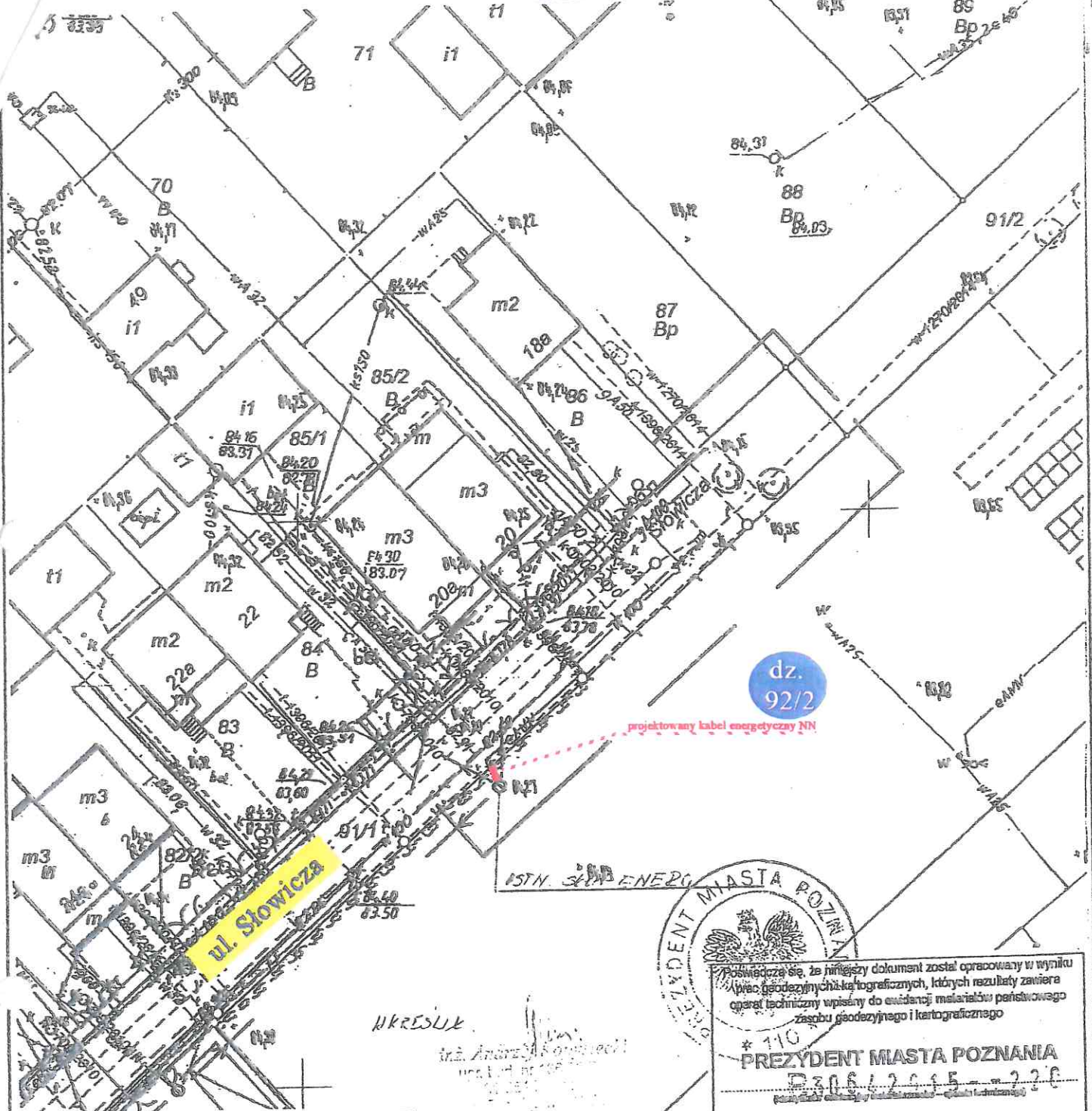

Oznaczenie i informacje o służebnościach gruntowych mających wpływ na zagospodarowanie gruntów, zlokalizowanych w granicach projektowanej inwestycji	nie ustalono
Oznaczenie i symbol konturu użytku gruntowego, który nie jest ujawniony w bazie danych ewidencji gruntów i budynków	brak

WKRSLUX
 inż. Andrzej Kowalczyk
 ul. ...



Posiadcze się, że niniejszy dokument został opracowany w wyniku
 prac geodezyjnych i kartograficznych, których rezultaty zawiera
 aparat techniczny wpisany do ewidencji materiałów państwowego
 zasobu geodezyjnego i kartograficznego

* 110
PREZYDENT MIASTA POZNAŃ
 630612015-220
 16.01.2015
 Z up. Prezydenta Miasta Poznania
 MARSZAŁKOWSKI
 Starszy specjalista

MAPA ZASADNICZA MIASTO POZNAŃ
 Mapa do celów projektowych
 skala 1 : 500 60-194 Poznań, ul. Strzegomska 3
 godło 6.178.10.20.2.1.3 NIP 209-00-01-440

1. Uład współrzędnych: PL-2000
2. Uład wysokości: poziom odniesienia Amsterdam

ZG-OUG.4104.0003.2014
 Sporządził:

USŁUGI GEODEZYJNO - KARTOGRAFICZNE
 Marcin Wichalszczyk
 61-678 Poznań, Os. Włchowie Wzgórze 22/69
 tel. (061) 22-10-215, kom. 501-095-346
 Regon 631246132, NIP 972-032-19-55

Miasto POZNAŃ
 Jedn.ewiden. (Identyfikator): Miasto Poznań (306401_1)
 Obręb (Identyfikator): Górczyn (306401_1.0035)
 Arkusz: 13

Nie wyklucza się istnienia w terenie innych nie
 wykazanych na niniejszej mapie urządzeń
 podziemnych, które nie były zgłoszone do
 inwentaryzacji, lub o których brak jest informacji w
 instytucjach branżowych.

mgr ANDRZEJ OLEJNICZAK
 GEODETA UPRAWNIENY
 Nr upr. geod. 15210

Mapa aktualna na dzień 03.01.2015 r.